

# Consociazione Nazionale Associazioni Infermiere/i

Affiliata International Council of Nurses - I.C.N.

CONVEGNO NAZIONALE

## LE LINEE GUIDA PER L'ASSISTENZA INFERMIERISTICA: Strumenti per l'autonomia professionale, garanzia per la qualità dei risultati

### OBIETTIVI DEL CONVEGNO

All'interno di un percorso di analisi e di studio sulle peculiarità che consentano alla Professione Infermieristica di impegnarsi nell'assunzione piena delle proprie responsabilità professionali nei confronti del cittadino e dei suoi bisogni di assistenza, la CNAI, con questo Convegno, si propone di raggiungere i seguenti obiettivi:

- far acquisire la consapevolezza che l'agire del professionista infermiere deve derivare da logiche, criteri e modalità operative comuni, non soggettive, basate sulla razionalità scientifica e valori etici, condivisi da una comunità professionale;
- far comprendere che l'elaborazione e l'adozione di Linee Guida per l'assistenza infermieristica non sono da considerarsi una "moda" attuale, ma richiedono assoluta chiarezza circa le finalità, i requisiti che le tappe della loro produzione e implementazione;
- rendere noto che la CNAI, con questo Convegno, vuole favorire una conoscenza più approfondita delle Linee Guida per l'Assistenza Infermieristica quali strumenti indispensabili alla Professione nel perseguire la salute e il benessere della persona assistita e per migliorare la qualità delle prestazioni ad essa erogate.

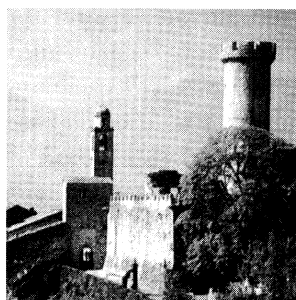

Marina di Massa  
5-6-7 Ottobre 2000

Centro Congressi APT  
via San Leonardo, 500

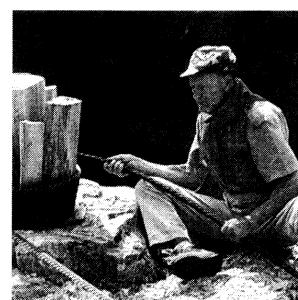

## DESTINATARI

Infermieri, Caposala, Dirigenti Infermieristici



Al termine del Convegno verrà rilasciato l'attestato di partecipazione, ai sensi della normativa vigente

## RELATORI

- I.I.D. Caterina Baccileri, Nucleo Qualità, Direzione Sanitaria Istituti Clinici di perfezionamento, Milano
- Dott. Dante Baronciani, Ce.VE.A.S. (centro per la valutazione dell'Efficacia dell'Assistenza Sanitaria), Modena
- I.I.D. Monica Bianchi, Collaboratore Direttivo, Servizio Infermieristico Istituto Europeo di Oncologia, Milano
- I.I.D. Giovanna Bollini, Consigliere CNAI, Presidente ARLI, Responsabile Servizio Infermieristico Azienda Ospedaliera Niguarda "Ca' Granda", Milano
- I.I.D. Maria Santina Bonardi, Presidente Nazionale CNAI, Consigliere ARLI, Responsabile Servizio Infermieristico Istituto Europeo di Oncologia, Milano
- I.I.D. Monica Casati, Professore a contratto di Nursing, S.U.D.I., Università degli Studi di Milano, Direttore della Rivista "Scenario"
- I.I.D. Maria Cristina Cerati, Nucleo Qualità, Direzione Sanitaria Istituti Clinici di Perfezionamento, Milano
- D.D.S.I. Pierluigi Deriu, Consigliere Nazionale AISLEC, A.S.L. 22 Aqui terme
- I.P. A.F.D. Elio Drigo, Presidente Nazionale ANIARTI, Udine
- I.P. A.F.D. Sandro Geatti, Rappresentante Nazionale EDTNA-ERCA, Conegliano (TV)
- D.A.I. Marco Giustini, Segretario di Redazione della rivista "Professioni Infermieristiche", Professore a contratto Scuola D.A.I. Università "La Sapienza", Roma
- I.P. A.F.D. Domenico Gulizia, Servizio Infermieristico Azienda Ospedaliera Niguarda "Ca' Granda", Milano
- I.I.D. Angela Lolli, Consigliere CNAI, Responsabile Servizio Infermieristico Distrettuale Città di Milano
- I.I.D. Maura Lusignani, Vicedirettore S.U.D.I., Università degli Studi di Milano
- I.I.D. Miriam Magri, Presidente Nazionale AIAO, Milano
- I.I.D. Edoardo Manzoni, Professore a contratto di Nursing, S.U.D.I., Università degli Studi di Milano
- D.A.I. Dott. Giovanni Pavan, Consigliere Nazionale AIURO, Azienda Ospedaliera di Treviso
- I.I.D. Giuseppina Pontello, Responsabile Servizio Infermieristico Dipartimento Infermieristico Polo Lomellina, Professore a contratto di Nursing, S.U.D.I., università degli Studi di Milano
- D.A.I. Dott. Julita Sansoni, Direttore della Rivista "Professioni Infermieristiche" Organo Ufficiale CNAI, Vicedirettore Scuola D.A.I., Università "La Sapienza", Roma
- I.P. A.F.D. Claudio Spairani, Presidente Nazionale ANIN, Pavia
- I.P. Giuseppe Tronco, Presidente GITIC, Pinerolo (TO)

## GIOVEDÌ 5 OTTOBRE

15,30 registrazione partecipanti

SESSIONE D'APERTURA:

17,00 Saluto della Presidente Nazionale  
Saluto delle Autorità

17,30 "L'evoluzione del pensiero disciplinare nella  
storia dell'Infermiere"  
*Edoardo Manzoni*

18,00 "La responsabilità professionale dell'infermiere  
nell'attuale contesto normativo"  
*Maura Lusignani*

18,30 chiusura dei lavori della sessione

## VENERDÌ 6 OTTOBRE

II<sup>a</sup> SESSIONE:

EVIDENZA SCIENTIFICA E LINEE GUIDA PER  
L'ASSISTENZA INFERMIERISTICA  
*Moderatore: Julita Sansoni*

09,00 "Origine e significato di linee guida"  
*Dante Baronciani*

09,30 "Linee guida per l'assistenza infermieristica e  
Evidence based Nursing (E.B.N.)"  
*Caterina Baccilieri*

10,00 "Differenze tra linee guida, procedure,  
protocolli"  
*Maria Cristina Cerati*

10,30 Coffee break

11,00 "Come si costruisce una linea guida"  
*Angela Lolli*

11,30 "Lettura critica di linee guida"  
*Giovanna Bollini*

12,00 Discussione

13,00 Pausa

## VENERDÌ 6 OTTOBRE

III<sup>a</sup> SESSIONE:

DALL'ELABORAZIONE ALL'IMPLEMENTAZIONE DI LINEE GUIDA  
PER L'ASSISTENZA INFERMIERISTICA  
*Moderatore: Santina Bonardi*

14,30 "Ricerca Infermieristica e linee guida"  
*Monica Casati*

15,00 "Mezzi informatici al servizio della conoscenza"  
*Marco Giustini*

15,30 "Management infermieristico e linee guida"  
*Giuseppina Pontello*

16,00 "Un'esperienza di formazione per l'acquisizione  
della metodologia"  
*Domenico Gulizia*

16,20 "Un'esperienza nell'ambito dell'organizzazione"  
*Monica Bianchi*

16,40 Discussione

17,30 Chiusura lavori della giornata

20,00 CENA SOCIALE

## SABATO 7 OTTOBRE

IV<sup>a</sup> SESSIONE:

ESPERIENZE DI LINEE GUIDA NELLE DIVERSE AREE  
ASSISTENZIALI: IL CONTRIBUTO DELLE ASSOCIAZIONI  
INFERMIERISTICHE SPECIALISTICHE  
*Moderatore: Santina Bonardi*

09,00 "Il contributo dell'ANIARTI all'elaborazione di  
linee guida per l'assistenza infermieristica in area  
critica"  
*Elio Drigo*

09,20 "Il contributo dell'ANIN all'elaborazione di  
linee guida per l'assistenza infermieristica al  
paziente neurologico"  
*Claudio Spairani*

09,40 "Il contributo dell'AIAO all'elaborazione di linee  
guida per l'assistenza al paziente oncologico"  
*Miriam Magri*

- 10,00 "Il contributo dell'EDTNA-ERCA  
all'elaborazione di linee guida per l'assistenza  
infermieristica"  
*Sandro Geatti*
- 10,20 Coffee Break
- 11,00 "Linee guida in endourologia dell'alto apparato  
urinario: il contributo dell'AIURO"  
*Giovanni Pavan*
- 11,20 "Il Contributo dell'AISLEC all'elaborazione di  
linee guida per la gestione delle ulcere cutanee  
croniche"  
*Pierluigi Deriu*
- 11,40 "Il contributo del GITIC all'elaborazione di  
linee guida per l'assistenza infermieristica al  
paziente cardiopatico"  
*Giuseppe Tronco*
- 12,00 Discussione
- 13,00 Conclusioni e chiusura lavori

## NOTE INFORMATIVE

### Quote di partecipazione al Convegno

Associati	L. 100.000
Non Associati	L. 120.000
Studenti Associati	L. 60.000
Stud. non Associati	L. 80.000

### Partecipazione al Convegno più iscrizione alla CNAI

Diplomati	L. 160.000 - Studenti L. 100.000
Adesione cena sociale	L.70.000

La quota di partecipazione al convegno è da inviare  
**ENTRO IL 15 SETTEMBRE 2000 a:**

CONSOCIAZIONE NAZIONALE DELLA ASSOCIAZIONI INFERMIERI/E  
SEDE OPERATIVA, VIA TREBBIA, 9

20135 MILANO - FAX 02.58308892

A MEZZO - VAGLIA POSTALE O ASSEGNO BANCARIO NON  
TRASFERIBILE BOLLETTINO C/C POSTALE N.26538009  
SPECIFICANDO IN DETTAGLIO LA CAUSALE DI VERSAMENTO

Le richieste di partecipazione inviate oltre il 15 settembre  
2000 richiedono una maggiorazione di L. 20.000

### Sistemazione Alberghiera

Marina di Massa offre comode e convenienti sistemazioni  
alberghiere nelle immediate vicinanze del Centro Congressi.

Per ulteriori informazioni rivolgersi all'APT  
Azienda Promozione Turistica Tel. 0585.240046-243636

LA PRENOTAZIONE ALBERGHIERA DEVE ESSERE FATTA  
DIRETTAMENTE DAI PARTECIPANTI.



### COME ARRIVARE

In treno: linea Genova-Roma, dalla stazione, Km2, Autobus o Taxi  
In macchina: Autostrada A12 Genova-Rosignano  
In Aereo: Pisa + treno fino a Massa

### RICHIESTO PATROCINIO A:

- ★ Ministero Sanità
- ★ Ministero Università e Ricerca Scientifica e Tecnologica
- ★ Ministero Solidarietà Sociale e Affari Sociali
- ★ Regione Toscana
- ★ Provincia di Massa
- ★ Comune di Massa

### COMITATO SCIENTIFICO

C. Bertocchi, G. Bollini, S. Bonardi, A. Lolli, P. Sisti, J. Sansoni

### COMITATO ORGANIZZATIVO

S. Bonardi, G. Carillo, P. Sisti

### SEGRETERIA SCIENTIFICA

CNAI, Sede operativa: Via Trebbia, 9 20125 Milano  
Tel. 02/58306892-fax 02/58308892

### SEGRETERIA ORGANIZZATIVA

CNAI, Sede operativa: Via Trebbia, 9 20125 Milano  
tel. 02/58306892-fax 02/58308892  
G. Carillo: Tel. 0348/8120856